

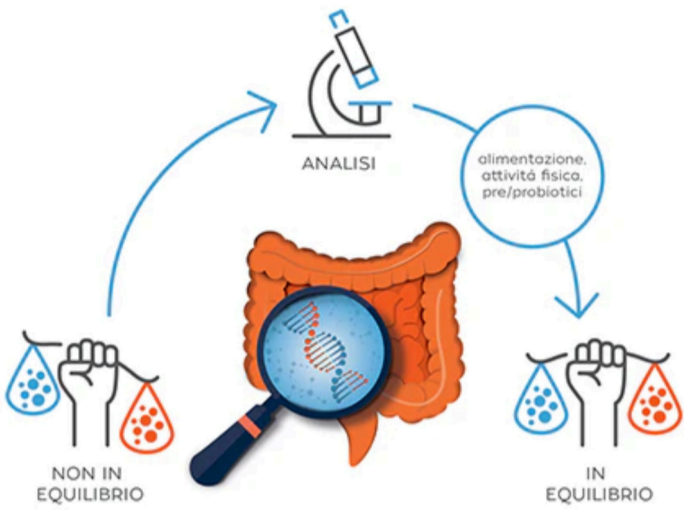

**FARMACIA
SAN NAZARIO**
Via Tolaj, 4 - Villarbasse (TO)
tel 011 952109

Aprile 2025

IN FARMACIA UN ANNO DI PROPOSTE PER LA TUA SALUTE



BIOMAPLAN: Analisi del DNA dell'intestino

COS'È BIOMAPLAN®

è un metodo di analisi genetica della flora intestinale.

È uno strumento innovativo che permette di indagare lo stato di salute dell'intestino, di analizzare le carenze e le esigenze dell'organismo e quindi di formulare strategie di benessere personalizzate. L'analisi è semplice, non invasiva e adatta a tutti.

PER CHI È?

Indagare la composizione della flora intestinale è utile per tutti, ma soprattutto se:

Soffri della sindrome del colon irritabile

Sei soggetto a tensioni e crampi addominali

Segui una terapia con antibiotici

Sei in terapia farmacologica prolungata

Usi lassativi o antidiarroici

Hai fatto molte terapie antibiotiche

Soffri spesso di infezioni intestinali o vaginali

Ti senti particolarmente stressato

Hai cambiato abitudini alimentari

Hai tendenza a prendere peso senza apparente spiegazione

Soffri di allergie o malattie autoimmuni

Soffri di sbalzi d'umore non spiegati da situazioni ambientali

Potrebbe essere sempre utile per comprendere il proprio stato di salute e iniziare un percorso di risanamento e prevenzione.

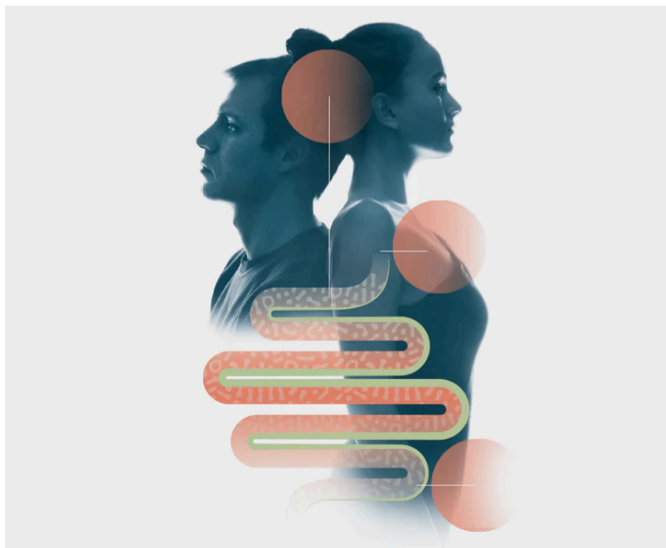

- | | | |
|----|---|--|
| 1 | Martedì
S. UGO VESCOVO | |
| 2 | Mercoledì
S. FRANCESCO DI P. | |
| 3 | Giovedì
S. RICCARDO VESCOVO | |
| 4 | Venerdì
S. ISIDORO VESCOVO | |
| 5 | Sabato
S. VINCENZO FERRER | ☾ |
| 6 | Domenica
V DI QUARESIMA | |
| 7 | Lunedì
D. IN ALBIS - S. ERMANNO | |
| 8 | Martedì
S. ALBERTO DIONIGI | |
| 9 | Mercoledì
S. MARIA CLEOFE | |
| 10 | Giovedì
S. TERENCE MARTIRE | |
| 11 | Venerdì
S. STANISLAO VESCOVO | |
| 12 | Sabato
S. GIULIO PAPA | |
| 13 | Domenica
LE PALME | ○ |
| 14 | Lunedì
S. ABBONDIO | |
| 15 | Martedì
S. ANNIBALE | |
| 16 | Mercoledì
S. LAMBERTO | |
| 17 | Giovedì
S. ANICETO PAPA | PROMOZIONE SALUTE -10%
ANALISI MICROBIOTA |
| 18 | Venerdì
S. GALDINO VESCOVO | |
| 19 | Sabato
S. ERMOGENE MARTIRE | |
| 20 | Domenica
PASQUA DI RESURREZIONE | |
| 21 | Lunedì
DELL'ANGELO | ☾ |
| 22 | Martedì
S. CAIO | |
| 23 | Mercoledì
S. GIORGIO MARTIRE | |
| 24 | Giovedì
S. FEDELE | |
| 25 | Venerdì
FESTA DELLA LIBERAZIONE | |
| 26 | Sabato
S. MARCELLINO MART. | |
| 27 | Domenica
S. ZITA | ● |
| 28 | Lunedì
S. VALERIA | |
| 29 | Martedì
S. CATERINA DA SIENA | |
| 30 | Mercoledì
S. MARIANO | |



ORARIO

LUN - MAR - GIO - VEN Continuato 8:00 - 19:30
MER 8:00 - 13:00 / Pomeriggio CHIUSO
SAB 9:00 - 13:00 / 16:00 - 19:00



**ANALISI
DELLA FLORA
INTESTINALE**

